



CENTRALNE LABORATORIUM



tel. 56 623 56 98
tel. 56 639 11 10



ul. Żwirki i Wigury 73
87-100 Toruń



cl-tor@piorin.gov.pl
slab-tor@piorin.gov.pl



piorin.gov.pl

CL. 212.17.2023

Toruń, 20.10.2023 r.

**Główny Inspektorat Ochrony Roślin i Nasiennictwa
zaprasza**

do złożenia oferty wymiany poliwęglanu komorowego w łączniku w Toruniu przy ul. Żwirki i Wigury 73.

1. Ofertę należy złożyć: w zamkniętej kopercie w siedzibie Zamawiającego pod adresem ul. Żwirki i Wigury 73, 87-100 Toruń lub e-mailem na adres P.Komorowski@piorin.gov.pl.
2. Na kopercie lub w e-mailu należy umieścić nazwę i adres Zamawiającego, nazwę i adres Wykonawcy oraz napis: „oferta wymiany poliwęglanu w łączniku w Toruniu”.
3. Ceny podane w ofercie, mają być wyrażone cyfrą i słownie.
4. Oferta ma być napisana w języku polskim, czytelnie trwałą techniką.
5. Oferta musi obejmować całość zamówienia, do oferty należy załączyć uproszczony kosztorys.
6. Opis przedmiotu zamówienia – załącznik nr 2.
7. Oczekiwany termin realizacji zamówienia do 08.12.2023 r.
8. Przy wyborze najkorzystniejszej oferty Zamawiający będzie się kierował kryterium: cena 100%. Zamawiający wybierze jako najkorzystniejszą ofertę, która spełnia wszystkie wymagania.
9. Oferta Wykonawcy ma być na formularzu oferty wg załączonego wzoru - załącznik 1 i załącznik nr 2.
10. Termin złożenia oferty do dnia 27.10.2023 roku, do godz. 14:00.
11. Osobami uprawnionymi do kontaktów z Wykonawcami jest: Przemysław Komorowski, 783-912-330, e-mail P.Komorowski@piorin.gov.pl.
12. Informacje dotyczące zawarcia umowy: Niezwłocznie po wyborze najkorzystniejszej oferty Zamawiający wyśle do Wykonawcy umowę w sprawie zamówienia publicznego.

DYREKTOR
Centralnego Laboratorium

.....
Sylwia Jurkiewicz
(podpisał w imieniu Zamawiającego)

W załączeniu:

1. Formularz oferty.
2. Tabela wyceny.
3. Opis przedmiotu zamówienia.

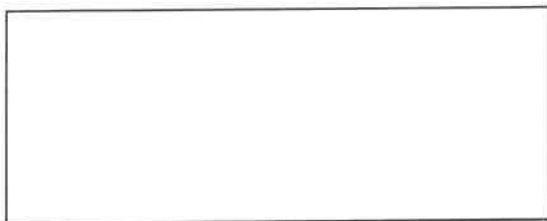

**GŁÓWNY INSPEKTORAT
OCHRONY ROŚLIN I NASIENICTWA
ul. Jana Pawła II 11
00-828 Warszawa**

OFERTA WYKONAWCY

W odpowiedzi na zaproszenie do złożenia oferty w postępowaniu o udzielenie zamówienia publicznego na: „wymiana poliwęglanu komorowego w łączniku w Toruniu przy ul. Żwirki i Wigury 73” składam niniejszą ofertę.

Oferuję wykonanie usług za kwotę w wysokości:

Łącznie: netto zł.

podatek VAT zł.

brutto zł.

(słownie:)

Termin realizacji dni od daty podpisania umowy.

....., dn.

.....
(podpis i pieczęć Wykonawcy)

Załącznik: Tabela wyceny.

Tabela wyceny

	Opis Prac	obmiar	cena jednostkowa netto	wartość netto	wartość brutto
1	Demontaż poliwęglanu z dachu i ścian łącznika z uwzględnieniem ściany bocznej	86,5 m2			
2	Czyszczenie konstrukcji stalowej	72 m2			
3	Odtłuszczenie konstrukcji stalowej	72 m2			
4	Malowanie konstrukcji i ścian i dachu farbami podkładową	72 m2			
5	Malowanie konstrukcji farba nawierzchniową	72 m2			
6	Szklenie ram poliwęglanem na dachu i ścianach	86,5 m2			
7	Rozbiórka obróbek blacharskich	14 m			
8	Obróbki blacharskie dostawa i montaż	14 m			
9	Rusztowania warszawskie do 4 m	30 m2			
10	Dostawa uszczelek , podkładek, taśm zamykających	1 kpl			
11	Dostawa poliwęglanu gr 10mm	28 m2			
12	Dostawa poliwęglanu gr 8mm	98 m2			
13	Uszczelnienie styku dachu łącznika ze ścianą budynku	4,6 m			
			razem		

....., dn.

.....

(podpis i pieczęć Wykonawcy)

Opis przedmiotu zamówienia
wymiany poliwęglanu w łączniku w Toruniu przy ul. Żwirki i Wigury 73

Łącznik w obecnej postaci wybudowano w 1997 roku.
Ostatni remont wykonano w 2007 roku.

Konstrukcja obiektu wykonana jest ze stali.
Obudowa wykonana z poliwęglanu komorowego.
Wymiary łącznika w załączniku nr 1.

Zamawiający posiada 3 arkusze nowego poliwęglanu komorowego \neq 10 mm, 7,00x1,95 cm do montażu na dachu. Pozostały materiał Wykonawca musi dostarczyć we własnym zakresie.

Ponadto Wykonawca dostarczy: poliwęglan komorowy \neq 8 mm na ściany, podkładki - taśmy gumowe pod listwy dociskające poliwęglan, taśmę uszczelniającą - zamykającą kanały poliwęglanu komorowego oraz ceownik z poliwęglanu zamykający płyty ułożone na dachu łącznika.

Konstrukcję stalową należy oczyścić, odtłuścić i pomalować.

Łącznik można oglądać w dni robocze od 8:00 do 14:00.

W załączeniu:

1. Szkic ścian i dachu łącznika.

ŚCIANY I DACH KĄCZNIKA SZKLARNI-LABORATORIUM (DLA SPORZĄDZENIA OFERTY I WYKONANIA PRZYJĄĆ WYMIARY ZNATURY)

ŚCIANA ZACHODNIA ($18m^2 + 2,4m^2$ dachu)

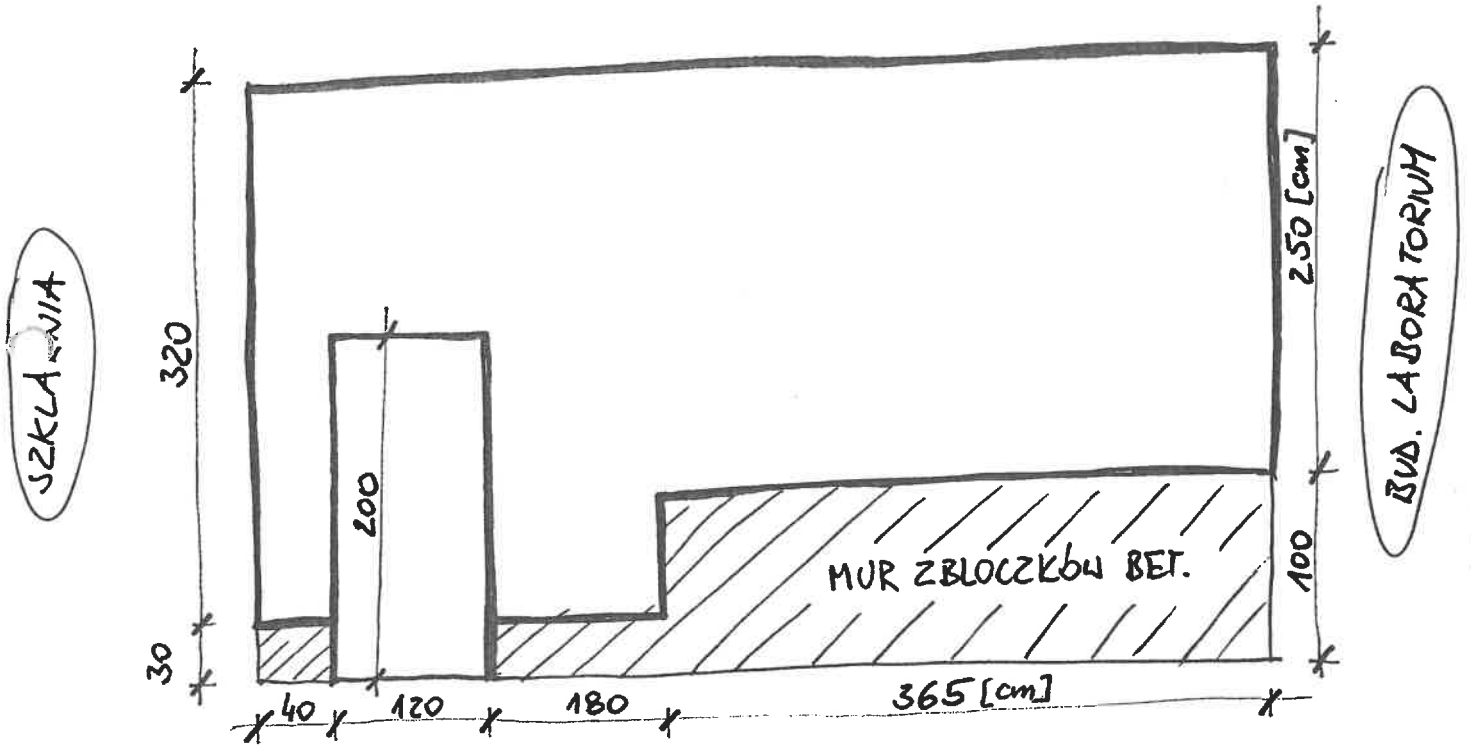

ŚCIANA WSCHODNIA ($18m^2 + 2,4m^2$ dachu)

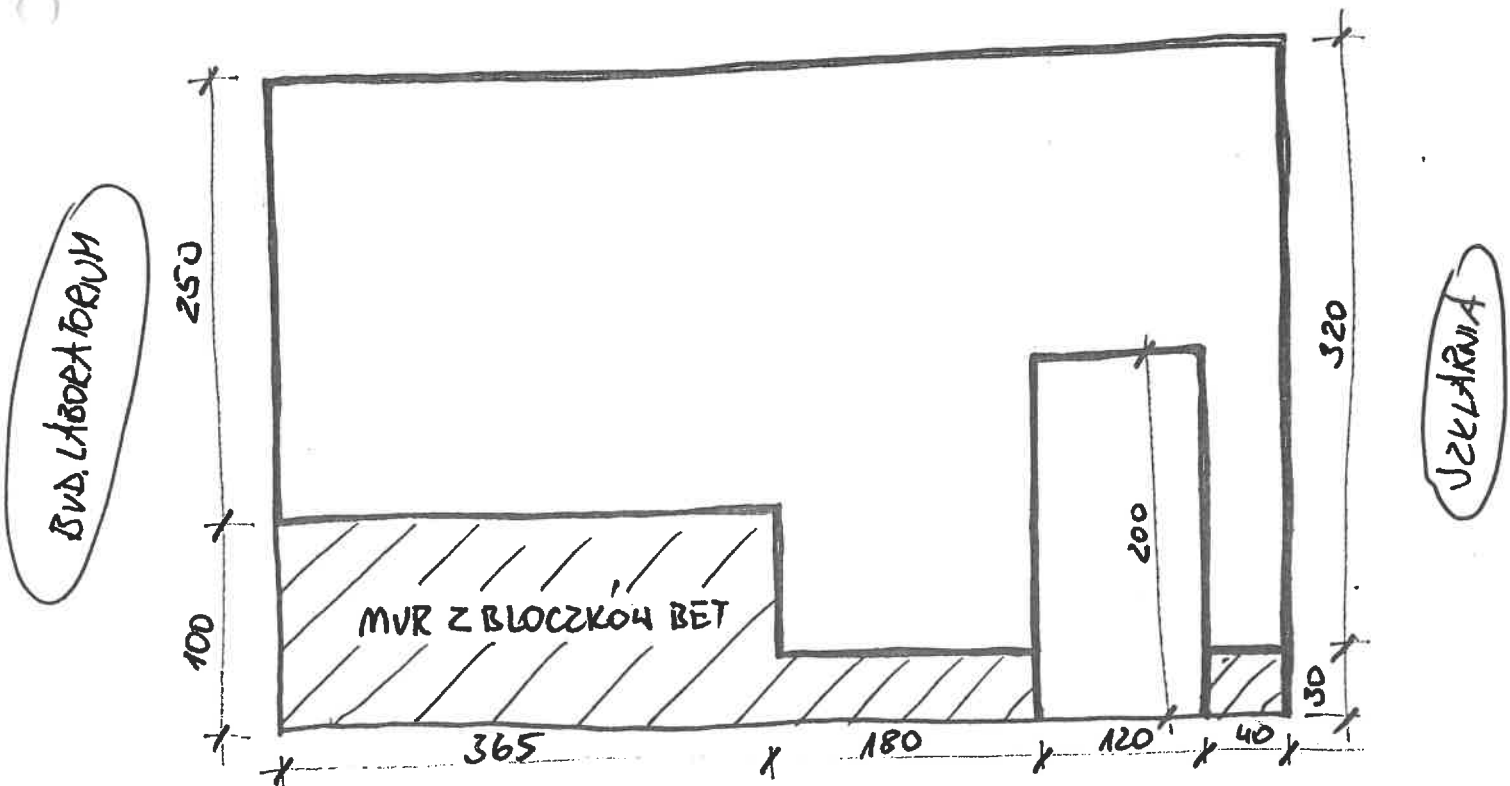

DACH - ROZWIINIĘCIE (33m²)

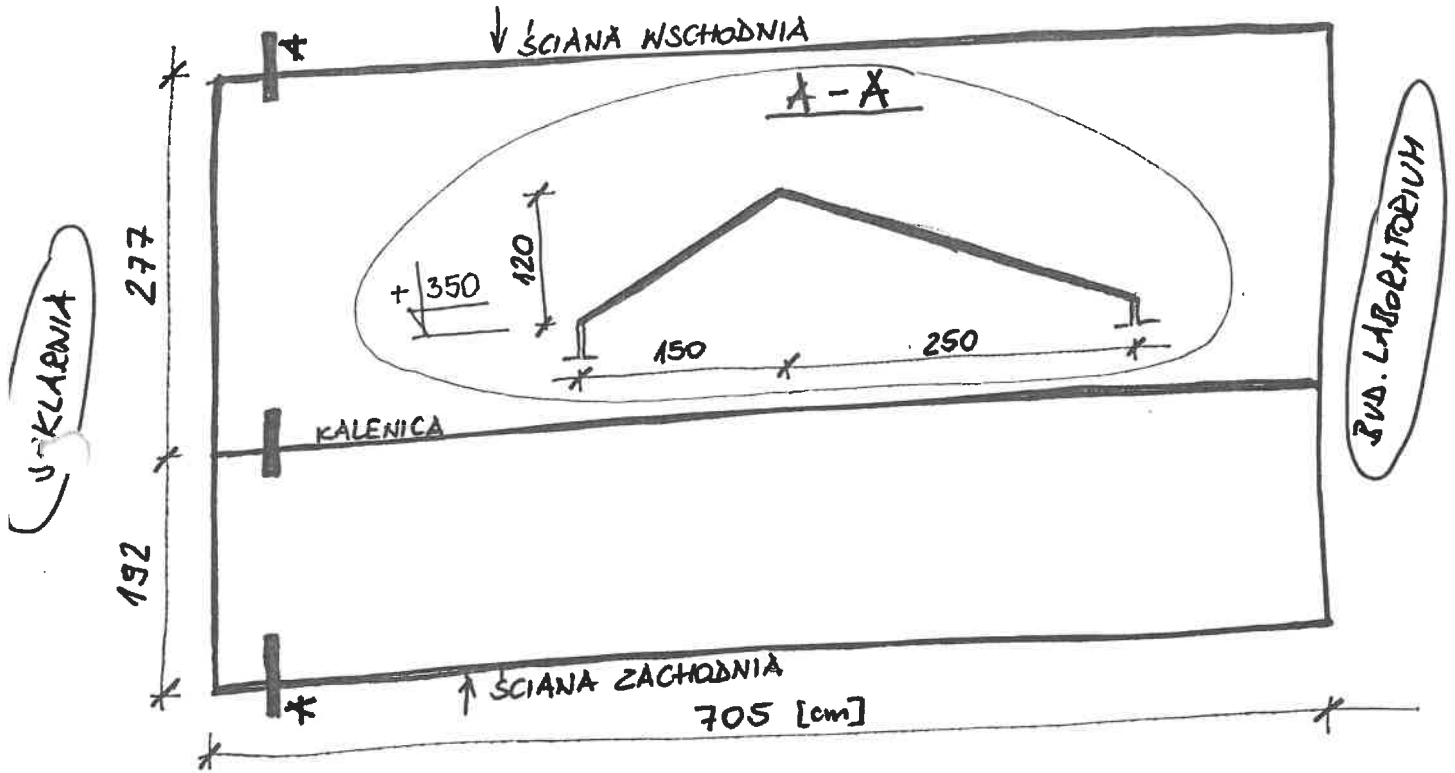

RZUT PRZYZIEMIA

