

CL.20.11.2022.PK

**Główny Inspektorat Ochrony Roślin i Nasiennictwa
zaprasza**

do udziału w rozpoznaniu cenowym w sprawie zaprojektowania rozbudowy budynku B Centralnego Laboratorium w Toruniu przy ul. Żwirki i Wigury 73.

1. Ofertę należy złożyć e-mailem na adres p.komorowski@piorin.gov.pl albo w siedzibie Zamawiającego przy ul. Żwirki i Wigury 73, 87-100 Toruń.
2. W ofercie należy umieścić nazwę i adres Zamawiającego, nazwę i adres Wykonawcy oraz napis: Rozpoznanie cenowe na: „rozbudowa budynku B Centralnego Laboratorium w Toruniu”.
3. Ceny podane w ofercie, mają być wyrażone cyfrą i słownie.
4. Oferta ma być napisana w języku polskim, czytelnie trwałą techniką.
5. Oferta musi obejmować całość zamówienia.
6. Opis przedmiotu zamówienia zawiera załącznik nr 2.
7. Oczekiwany termin realizacji zamówienia: do dnia 31.12.2022 roku.
8. Przy wyborze najkorzystniejszej oferty Zamawiający będzie się kierował kryterium: Cena – 100%.
Zamawiający wybierze jako najkorzystniejszą ofertę, która spełnia wszystkie wymagania.
9. Propozycja Wykonawcy ma zawierać formularz oferty wg załączonego wzoru w załączniku nr 1.
Cena podana przez Wykonawcę jest obowiązującą przez okres realizacji zamówienia i nie będzie podlegała waloryzacji.
10. Termin złożenia oferty:
Oferty należy złożyć w terminie do dnia 22.09.2022 roku, do godz. 9:00.
11. Osobą uprawnioną do kontaktów z Wykonawcami jest:
Pan Przemysław Komorowski, tel. 783-912-330, e-mail p.komorowski@piorin.gov.pl.
12. Informacje dotyczące zawarcia umowy:
Niezwłocznie po wyborze najkorzystniejszej oferty Zamawiający wyśle do Wykonawcy umowę w sprawie zamówienia publicznego.

Toruń, dnia 14.09.2022 r.

**DYREKTOR
Centralnego Laboratorium**

S. Jurkiewicz
Sylvia Jurkiewicz

.....
(podpisał w imieniu Zamawiającego)

W załączeniu:

1. Wzór formularza oferty.
2. Opis przedmiotu zamówienia.
3. Plan sytuacyjny.
4. Rzut parteru.
5. Widok elewacji wschodniej.

Główny Inspektorat Ochrony Roślin i Nasiennictwa
al. Jana Pawła II 11
00-828 Warszawa

OFERTA WYKONAWCY

W odpowiedzi na zaproszenie do złożenia oferty w postępowaniu o udzielenie zamówienia publicznego na:

„projekt rozbudowy budynku B Centralnego Laboratorium w Toruniu”

składam/ my* niniejszą ofertę.

Oferuję/ my dostawy będące przedmiotem zamówienia, zgodnie z wymogami opisu przedmiotu zamówienia za kwotę w wysokości:

netto zł.

podatek VAT zł.

brutto zł.

(słownie:)

Oferowany termin realizacji od dnia r. do dnia r.

1. Oświadczam/ amy*, że zapoznałem/ liśmy się ze szczegółowym opisem przedmiotu zamówienia i nie wnoszę/ imy* żadnych zastrzeżeń.
2. Załącznikami do niniejszego formularza stanowiącymi integralną część oferty są:

....., dn.

.....
(podpis i pieczęć Wykonawcy)

.....

Opis przedmiotu zamówienia

dokumentacji projektowo kosztorysowej rozbudowy budynku B Centralnego Laboratorium w Toruniu.

Budynek B Laboratorium Fitosanitarne w Centralnym Laboratorium Głównego Inspektoratu Ochrony Roślin i Nasiennictwa w Toruniu przy ul. Żwirki i Wigury 73 znajduje się na działce nr 532/3 w obrębie 38.

Planuje się rozbudowę obiektu przez wykonanie ścian zewnętrznych pod żelbetowym wysięgiem długości 7,0 m znajdującym się nad wejściem głównym. W nowej ścianie wschodniej należy zaprojektować ciepłe drzwi zewnętrzne, dwuskrzydłowe. Celem rozbudowy jest uzyskanie nowego pomieszczenia z przeznaczeniem na szatnię. Pomieszczenie będzie przejściowe do pomieszczenia nr 21 na załączonym rysunku.

W ramach zamówienia dokumentacji projektowo kosztorysowej należy wykonać:

1. Projekt budowlany - 5 egz. w wersji papierowej.
2. Projekt wykonawczy - 3 egz. w wersji papierowej + postać elektroniczna w formacie „.pdf” na płycie CD.
3. Kosztorys inwestorski - 3 egz. w wersji papierowej + postać elektroniczna w formacie „.ath” na płycie CD.
4. Kosztorys ślepy - 3 egz. w wersji papierowej + postać elektroniczna w formacie „.pdf” na płycie CD.
5. Uzgodnienia projektu wymagane prawem.

Załączniki:

1. Plan sytuacyjny.
2. Rzut parteru.
3. Widok elewacji wschodniej.

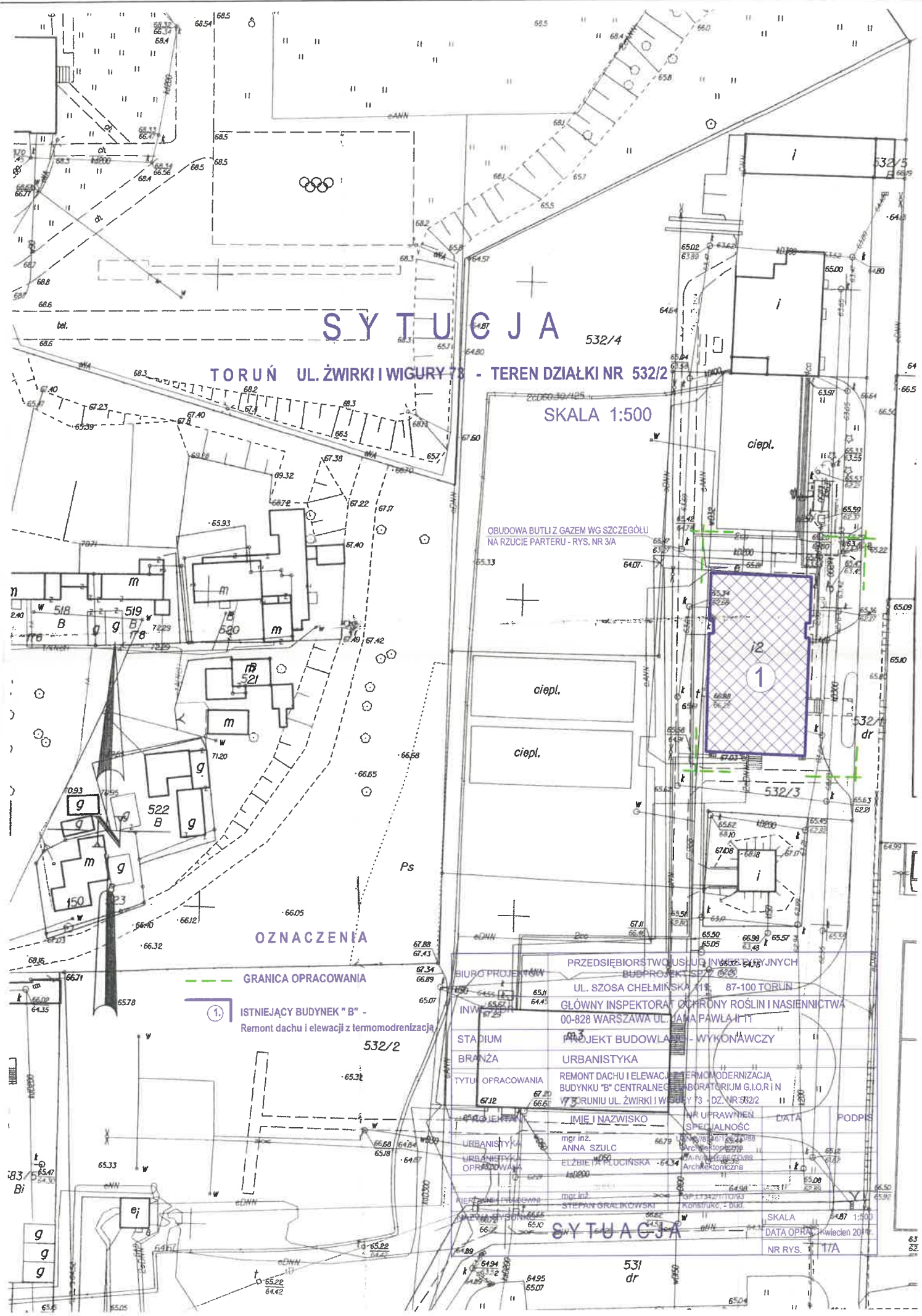

SYTUACJA

532/4

TORUŃ UL. ŻWIRKI I WIGURY 73 - TEREN DZIAŁKI NR 532/2

SKALA 1:500

OBUDOWA BUTLI Z GAZEM WG SZCZEGÓŁU
NA RZUCIE PARTERU - RYS. NR 3/A

OZNACZENIA

--- GRANICA OPRACOWANIA

① ISTNIEJĄCY BUDYNEK "B" -
Remont dachu i elewacji z termomodernizacją

BIURO PROJEKTOWE PRZEDSIĘBIORSTWO USŁUG INŻYNIERSKICH
BUDPROJEKT S.C. 77-628

UL. SZOSA CHEŁMIŃSKA 115 87-100 TORUŃ

GŁÓWNY INSPEKTORAT OCHRONY ROŚLIN I NASIENICTWA

00-828 WARSZAWA UL. JANA PAWŁA II 11

PROJEKT BUDOWLANI - WYKONAWCZY

BRANŻA URBANISTYKA

TYTUŁ OPRACOWANIA REMONT DACHU I ELEWACJI Z TERMOMODERNIZACJĄ
BUDYNKU "B" CENTRALNEGO LABORATORIUM G.I.O.R.I.N

W 73 TORUNIU UL. ŻWIRKI I WIGURY 73 - DZ. NR 532/2

IMIĘ I NAZWISKO	NR UPRAWNIENI	SPECJALNOŚĆ	DATA	PODPIS
mgr inż. ANNA SZULC	6679	URBANISTYKA	18.04.2018	[Signature]
ELŻBIETA PŁUCIŃSKA	6434	Architektoniczna	18.04.2018	[Signature]
mgr inż. STEFAN GRALIKOWSKI	OP 113421/1/1/03	Konstrukcyjna	18.04.2018	[Signature]

URBANISTYKA

OPRACOWA

SKALA 1:500

DATA OPRACOWANIA Kwiecień 2018

NR RYS. 17A

SYTUACJA

531
dr

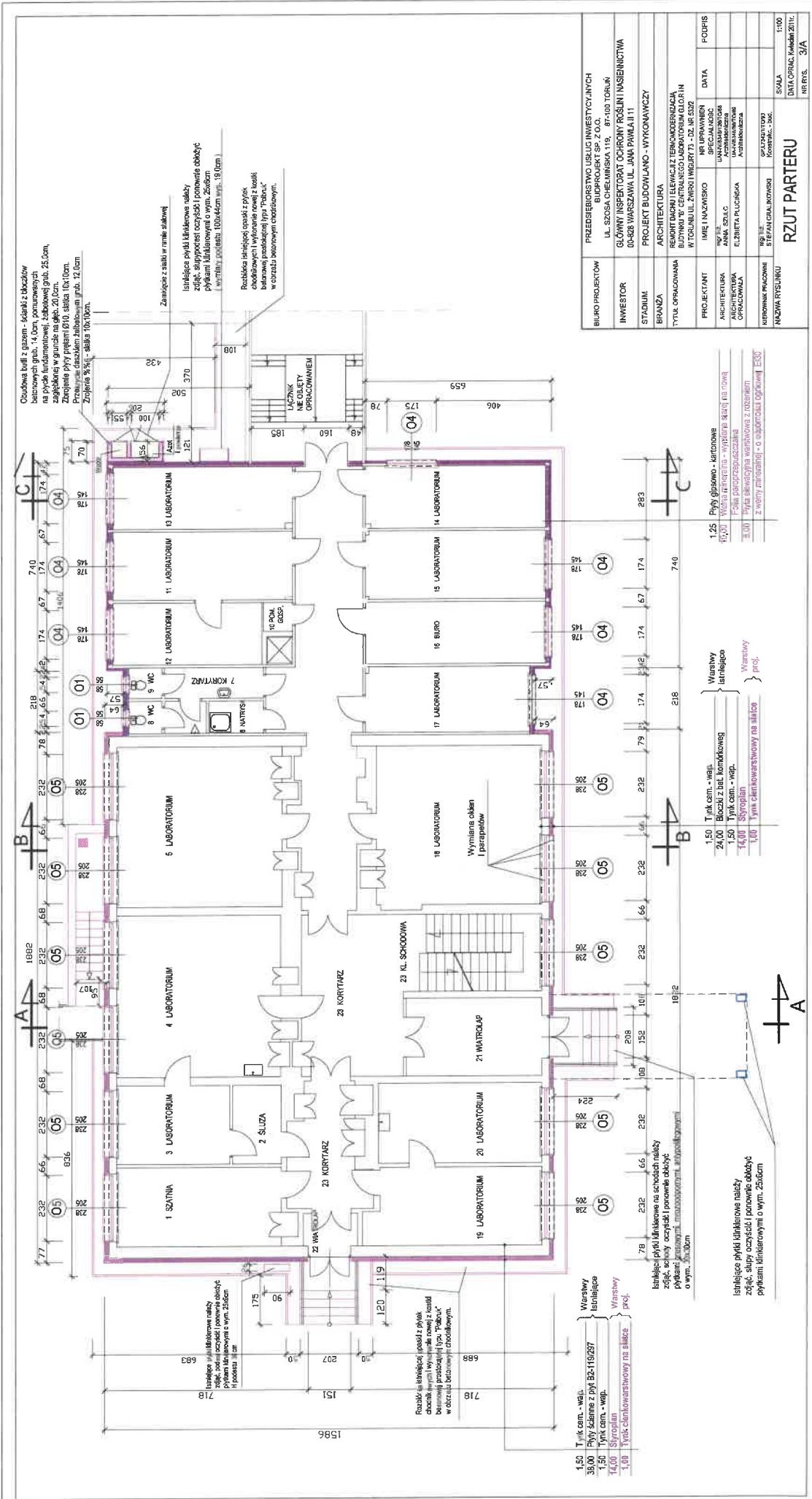

Chłodziwa bufliz, czasem - fidelek i ścieki
 bieżące grub. 14,0cm, pomrurowane
 na płycie fundamentowej, zapasowe grub. 25,0cm,
 zapożyczone w gruncie na głęb. 20,0cm.
 Złożenie płyty preparat 0710, siłki 10x10cm.
 Prorazne daszkiem zabezpieczony grub. 12,0cm.
 Złożenie %% - siłki 10x10cm.

Zamieszanie z stałą i mase szklanej
 lądziłca płyty klinkerowe należy
 zdjąć, skropić czystą i ponownie obłożyć
 pyłkami klinkerowymi o wym. 25x25cm
 w wymiarach 100x44cm wys. 18,0cm

Przebieg instalacji pasażu z płytek
 chodnikowej i łazienkowej nowej i starych
 bidnowej instalacji typu "tabak" w
 odczynie betonowym chodnikowym.

1.50 Tyłk cam. - wep.
 35.00 Płyty ściągane z płyt 35x119/257
 1.50 Tyłk cam. - wep.
 14.00 Szpachla
 1.00 Tyłk cementowatwory na siłki
 } Warsiwy
 } prof.

Iskniące płyty klinkerowe na schodach należy
 zdjąć, scroić i ponownie obłożyć
 pyłkami klinkerowymi o wym. 25x25cm
 o wym. 10x10cm

Iskniące płyty klinkerowe należy
 zdjąć, slupić oczyścić i ponownie obłożyć
 pyłkami klinkerowymi o wym. 25x25cm

1.50 Tyłk cam. - wep.
 24.00 Boczniz iac klinkerowej
 1.25 Włókninowa - wyłkninowa
 1.25 Tyłk cam. - wep.
 14.00 Szpachla
 1.00 Tyłk cementowatwory na siłki
 } Warsiwy
 } prof.

1.25 Płyty gipsowo - kartonowe
 65.00 Włókninowa - wyłkninowa
 1.25 Półka przepuszczająca
 3.00 Wyłkninowa warstwowo z rozebraniem
 z wełny mineralnej - o objętości 0,1m³ E60

BIURO PROJEKTÓW	PRZEDSIĘBIORSTWO USŁUG INWESTYCYJNYCH BUDPROJEKT SP. Z O.O.
INWESTOR	UL. SZOSA CHEMIKOWSKA 119, 87-100 TORUŃ GŁÓWNY INSPEKTORAT OCHRONY ROŚLIN I NASIENICTWA
STADIUM	00-828 WARSZAWA UL. JANA PAWŁA II 11
BRANŻA	PROJEKT BUDOWLANO - WYKONAWCZY
TYTUL OPRAWOWANIA	ARCHITEKTURA REHABILITACJI ELEWACJI Z TECHNIKERENIEM BUDYNKU W CENTRALNEGO LABORATORIUM OLORIN W TORUNIU UL. ŻWIROKI WĘGIERY 73 - OZ. NR 5327
PROJEKTANT	IMIE I NAZWISKO NR UPRAWNIEN SPECIALNOSC
ARCHITEKTURA	ANNA SZULC UL. ARKADYZOWA ELŻBIETA PŁUCIŃSKA POMOCNICZKA
DATA	
PROJIS	
KIEROWNIK REALIZACJI	NR I L. UL. STEFANA POLSKOWSKIEGO GŁAZOWICZ Kontakt: 706
NAZWA RYSUNKU	RZUT PARTERU
SKALA	1:100
DATA OPRAC. I WYKONANIA	2011r.
NR RYS.	3/A

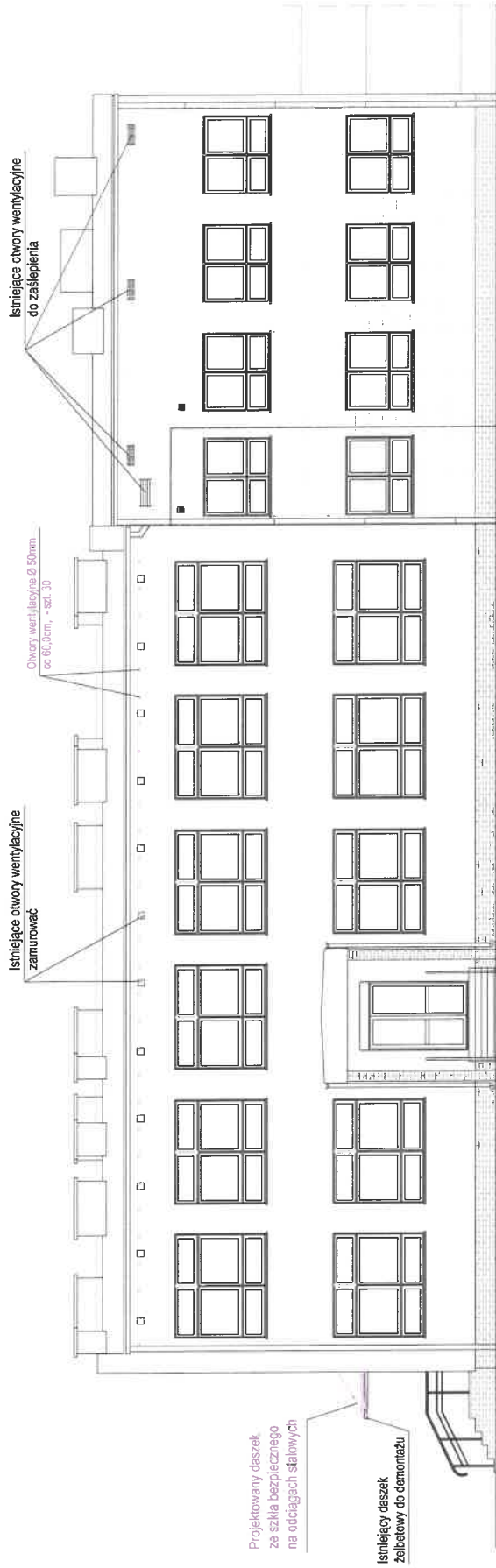

WIDOK ELEWACJI WSCHODNIEJ

BIURO PROJEKTÓW	PRZEDSIĘBIORSTWO USŁUG INWESTYCYJNYCH BUDPROJEKT SP. Z O.O. UL. SZOSA CHEŁMIŃSKA 119, 87-100 TORUŃ	
INWESTOR	GŁÓWNY INSPEKTORAT OCHRONY ROŚLIN I NASIENNICZWA 00-628 WARSZAWA UL. JANA PAWŁA II 11	
STADIUM	ANEKS DO PROJEKTU BUDOWLANO-WYKONAWCZEGO	
BRANŻA	ARCHITEKTURA	
TYTUŁ OPRAWOMANIA	REMONT DACHU I ELEWACJI Z TERMOMODERNIZACJĄ BUDYNKU 'B' CENTRALNEGO LABORATORIUM GŁOPIŃH W TORUNIU UL. ŻWIROKI WIGURY 73 - DZ. NR 63/2	
PROJEKTANT	IMIĘ I NAZWISKO NR UPRAWNIEN SPECJALNOŚĆ	DATA PODPIS
ARCHITEKTURA	ELŻBIETA PŁUCIŃSKA UA-14783468/TC089 Architekoniczna	20.03.2014r.
MEROWNIK PRACOWNI	mgr inż. STEFAN GRALIŃKOWSKI	20.03.2014r.
NAZWA RYSUNKU	WIDOK WSCHODNI	SKALA DATA OPRAĆ. Marzec 2014r.
		NR RYS. 12/A